

# Silniční hospodářství

*Centrální evidence a podpora činností správních řízení vedených dle příslušných zákonů o pozemních komunikacích, o provozu na pozemních komunikacích s přímou podporou zákona (správní řád).*

**PROXIO SH podporuje činnosti obecních a krajských úřadů vykonávané v oblasti výkonu státní správy ve věcech pozemních komunikací vedených silničními správními úřady**

## Přehled hlavních funkcí

- zaevidování případu na základě doručeného podnětu ze spisové služby nebo z moci úřední
- evidence kompletních informací o účastnících řízení a dotčených orgánech
- evidence speciálních údajů dle typu případu
- evidence průběhu správního řízení formou jednotlivých úkonů dle konfigurace s možností hlídání zákonných lhůt plynoucích z jednotlivých úkonů včetně upozornění na uplynutí lhůty
- evidence (ne)doložených podkladů
- evidence libovolných příloh k danému řízení

## Výhody

- okamžitá kontrola všech řízení
- pravidelná legislativní údržba
- automatická kontrola dodržení termínů a lhůt v řízení, včetně vypočtení data nabytí právní moci
- ověření dat subjektů v základních registrech
- základní šablony dokumentů jsou součástí dodaného řešení
- integrace se spisovou službou a DMS
- centralizované řízení přístupových práv k aplikaci i k návazným evidencím a registrům



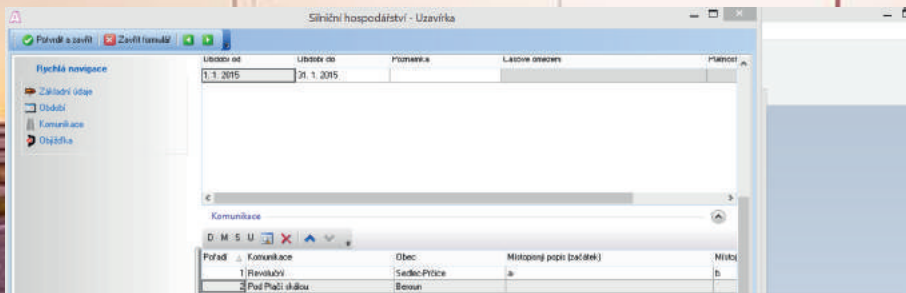

Formulář pro evidenci uzavírek a objížďek - umožňuje ke každé uzavírce zaevidovat více objížďek např. pro osobní vozidla, nákladní vozidla apod.

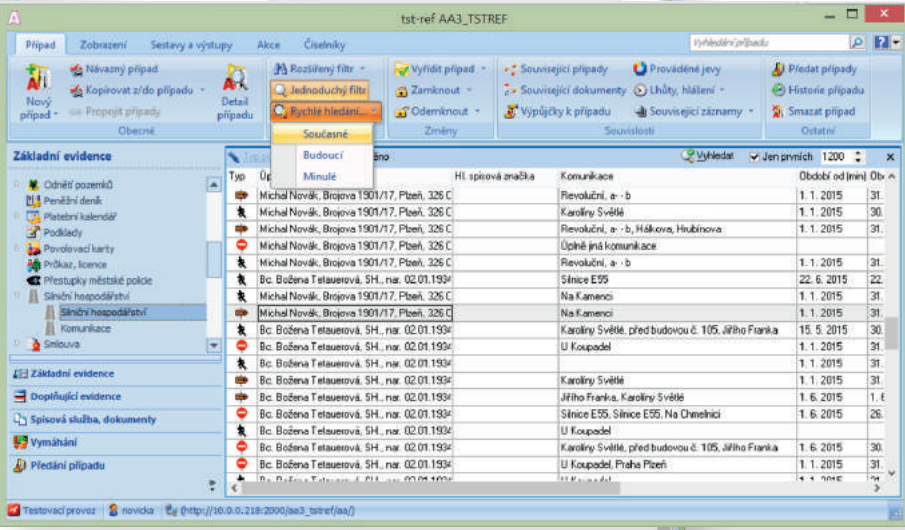
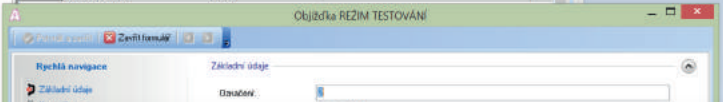

Přehledy zaevidovaných údajů - rychlé hledání aktuálně povoleného zvláštního užívání komunikace

Formulář pro evidenci odborných údajů zvláštního užívání komunikace - umožňuje zaevidovat pro stejný důvod nebo účel více komunikací i období

Agenda **Silniční hospodářství** slouží pro centrální evidenci správních řízení vedených ve věcech pozemních komunikací. Eviduje informace o účastnících, úkonech a o průběhu správních řízení.